



HLAVNÍ MĚSTO PRAHA
MAGISTRÁT HLAVNÍHO MĚSTA PRAHY
ODBOR OCHRANY PROSTŘEDÍ

PID

- dle rozdělovníku -

Váš dopis zn. SZn. S-MHMP- 0054920/2011/OOP/VII/314 Vyřizuje / linka Ing.Stehlíková/4217 Datum 27.1. 2011

Věc: Návrh na vyhlášení přírodní rezervace Klánovický les

Vážení,

Magistrát hlavního města Prahy, odbor ochrany prostředí, je jako orgán ochrany přírody a krajiny kompetentní podle ustanovení §77a odst. 2) ke zřízení zvláště chráněného území v kategorii přírodní rezervace a dále dle §77a odst. 3) písm. e) zákona ČNR č. 114/1992 Sb., o ochraně přírody a krajiny, ve znění pozdějších předpisů (dále jen zákon č. 114/1992 Sb.) ke projednání a schválení plánu péče o maloplošná zvláště chráněná území v kategorii přírodní památka a rezervace.

Na základě uvedeného Vám zasíláme na vědomí návrh na vyhlášení zvláště chráněného území přírodní rezervace Klánovický les a zároveň oznamujeme možnost seznámit se dle § 38 odst. 3) zákona č. 114/1992 Sb., s návrhem plánu péče pro navrhovanou přírodní rezervaci. Plán péče se zpracovává pro každé chráněné území jako dokument pro směřování vývoje a lidské činnosti, zejména pro praktické zásahy v rámci péče v území.

Původní zvláště chráněné území přírodní rezervace Klánovický les – Cyrilov bude nahrazena touto novou přírodní rezervací Klánovický les. Přírodní památka Cyrilov zůstává beze změn.

Navržené území přírodní rezervace se nachází na hranici katastrálních území Horní Počernice, Klánovice, Běchovice a Újezd nad Lesy. Hlavním motivem ochrany je dubový les zachovaný v několika typech (L3.1 Hercynské dubohabřiny, L7.2 Vlhké acidofilní doubravy,) luční porosty (T1.9 Střídavě vlhké bezkolencové louky), mokřady a drobná rašeliniště s výskytem vzácných druhů rostlin a živočichů.

Rozloha navržené přírodní rezervace je 289ha. Návrh plánu péče pro tuto přírodní rezervaci je navrhován na období let **2011 až 2020**.

Ochranné pásmo se nenavrhuje, proto jím bude území do vzdálenosti 50 m od hranice zvláště chráněného území, ve smyslu § 37 zákona č. 114/1992 Sb.

Tento návrh na vyhlášení bude společně s návrhem plánu péče zveřejněn po dobu 60 dnů na elektronické úřední desce Magistrátu hl. m. Prahy (www.praha-mesto.cz) a dále po dobu 60 dnů také na Portálu veřejné správy (www.portal.gov.cz). S tiskem návrhu plánu péče se lze seznámit na odboru ochrany prostředí, Jungmannova 35, 4. poschodí, dveře č. 412, vždy v úřední dny pondělí 12 – 17h, středa od 9 -17 hod.

Písemné námitky k předloženému návrhu mohou uplatnit vlastníci nemovitostí dotčených navrhovanou ochranou ve lhůtě 90 dnů od doručení písemného oznámení o předložení návrhu k projednání, má-li být takové písemné oznámení vlastníkovi nemovitosti zasláno, jinak ve lhůtě 90 dnů ode dne zveřejnění oznámení. Námitky proti návrhu se podávají orgánu ochrany přírody příslušnému k vyhlášení zvláště chráněného území nebo jeho ochranného pásma; k námitkám uplatněným po uvedené lhůtě se nepřihlíží. Orgánu ochrany přírody příslušným k vyhlášení je Odbor ochrany prostředí Magistrátu hlavního města Prahy, Jungmannova 35, Praha 1.

Vlastník je oprávněn uplatnit námitky jen proti takovému navrženému způsobu nebo rozsahu ochrany, jímž by byl dotčen ve výkonu svých práv nebo povinností. Orgán ochrany přírody rozhodne o došlých námitkách do 60 dnů od uplynutí lhůty pro uplatnění námitek. O jednotlivých námitkách se rozhodne zpravidla ve společném řízení. Orgán ochrany přírody uvede návrh do souladu s námitkami, kterým bylo vyhověno.

Od doby zveřejnění návrhu vyhlášení části přírody podle § 40 odst. 2) zákona č.114/1992 Sb., za zvláště chráněnou až do vyhlášení, nejdéle však po dobu jednoho roku, se musí každý zdržet všech zásahů, které by negativně měnily či poškozovaly dochovaný stav přírody území navrhovaného ke zvláštní ochraně.

Ing. Josef P a v l í k

pověřený vedením odboru

Přílohy - návrh na vyhlášení zvláště chráněného území přírodní rezervace
- orientační mapa,
- katastrální mapa se zákresem hranic přírodní rezervace,

Sídlo: Mariánské nám. 2, 110 01 Praha1
Pracoviště: Jungmannova 35, 110 00 Praha 1
tel. 236 001 111, fax 236 007 138
e-mail: oop@cityofprague.cz

IČ: 00064581
DIČ: CZ00064581
Bankovní spojení: PPF banka a.s.
Č.úctu: 27-5157998/6000

ROZDĚLOVNÍK

- 1) Lesy ČR , Přemyslova 1106, Hradec Králové 8, 501 68 ,
- 2) Žára Zdeněk ing., Lesní správa Mělník, Kokořínská 2021, Mělník, 276 01 - **na vědomí**,
- 3) Úřad městské části Praha 21, Staroklánovická 260, Praha 9 – 190 16 - **na vědomí**,
- 4) Úřad městské části Praha – Klánovice, U Besedy 300 , Praha 9 190 14 - **na vědomí**,
- 5) Úřad městské části Praha 20, Jívanská 647, 193 21 Praha 9 -14 - **na vědomí**,
- 6) ONV PRAHA 9, Sokolovská 14/324, Praha Vysočany – 190 00,
- 7) MNV BĚCHOVICE , Za poštovskou zahradou 479, Praha 9 – 190 00,

- 8) Správa železniční dopravní cesty, Dlážděná 7, Praha Nové město – 110 00,
- 9) Pražské silniční a vodohospodářské stavby, a.s., Dubečská 3238, Praha 10 – 100 00,
- 10) Pozemkový fond České republiky, Husinecká 1024/11a, Praha Žižkov 130 00,
- 11) CON INVEST a.s., Z pivovarem 3, Dobříš 236 01,
- 12) XAVEROV, a.s., Lopatecká 223/13, Praha 147 00,
- 13) AGROTRADE, a.s., Lopatecká 223/13, Praha 147 00,

- 14) Hásová Věra, Staroklánovická 291, Újezd nad Lesy – 19016,
- 15) Kovaříková Věra ing., Karla Michala 36, Praha –Zbraslav -156 00,
- 16) Harvison Alexandra, třída Kpt. Jaroše 1947/37a, Brno – Černá Pole 602 00,
- 17) Kisner Gabriela, třída Kpt. Jaroše 1947/37a, Brno – Černá Pole 602 00,
- 18) Jambor Zdeněk a Jamborová Jaroslava, Hájovna u podjezdu 303, 19014 Praha-Klánovice,
- 19) Kuncová Eva, Rooseveltova 835/26, Čelákovice - 250 88,
- 20) Horný Václav, Českobrodská 509, Praha Běchovice 190 11,
- 21) Sovová Jana, Gruzínská 1383/1, Praha Vršovice -100 00,
- 22) Špaček Jaroslav , Otovická 2162/54, Praha H.Počernice 193 00,
- 23) Špaček Jiří, Votuzská 308/22, Praha – H.Počernice 193 00,
- 24) Zeman Antonín a Zemanová Drahomíra, Pšeničná 527, 19011 Praha-Běchovice,
- 25) Formánek Jiří, Hudečkova 1297/4, Praha Krč 140 00,
- 26) Formánek Michal, Pilovská 511, Praha – Újezd n/L 190 16,
- 27) Pospíšilová Renáta , Načešická 1463, 19016 Praha-Újezd nad Lesy,
- 28) Rambousková Věra, Jiřího z Poděbrad 214, Všetaty Mělník, 277 16,

- 29) spis

Sídlo: Mariánské nám. 2, 110 01 Praha1
Pracoviště: Jungmannova 35, 110 00 Praha 1
tel. 236 001 111, fax 236 007 138
e-mail: oop@cityofprague.cz

IČ: 00064581
DIČ: CZ00064581
Bankovní spojení: PPF banka a.s.
Č.úctu: 27-5157998/6000

Návrh na vyhlášení zvláště chráněného území

přírodní rezervace

Klánovický les

dle §4 odst.1) vyhlášky č. 60/2008 Sb.

Údaje o navrhované přírodní památce

A) Název zvláště chráněného území : Klánovický les

B) Určení předmětu ochrany a jeho popis:

Předmětem ochrany je dubový les zachovaný v několika typech (L3.1 Hercynské dubohabřiny, L7.2 Vlhké acidofilní doubravy,) luční porosty (T1.9 Střídavě vlhké bezkolencové louky), mokřady a drobná rašeliniště s výskytem vzácných druhů rostlin a živočichů.

C) Uvedení cílů ochrany zvláště chráněného území:

Ochrana stávajících společenstev, druhové pestrosti flory a navázaných druhů fauny.

D) Návrh kategorie ochrany zvláště chráněného území:

Přírodní rezervace

E) návrh bližších podmínek ochrany:

Na území přírodní rezervace lze jen s předchozím souhlasem orgánu ochrany přírody:

- 1) používat biocidy, hnojiva a jiné látky, které by mohly ovlivnit chemismus půdy
- 2) provádět terénní úpravy a změny vodního režimu, které by mohly ovlivnit hydrický režim
- 3) provádět změny druhu pozemku
- 4) pořádat a organizovat sportovní, kulturní a jiné veřejné akce
- 5) tábořit a rozdělávat oheň

Bližší ochranné podmínky se pro ochranné pásmo nestanovují.

F) přehled katastrálních území a parcelních čísel pozemků dotčených navrhovanou přírodní rezervací :

Katastrální území: 773778 Újezd nad Lesy

| Číslo parcely podle KN | Druh pozemku podle KN | Výměra parcely celková podle KN (m²) | Výměra parcely v ZCHÚ (m²) |
|-------------------------------|------------------------------|--|--|
| 2777 | ostatní plocha | 10088 | 10088 |
| 4380 část | lesní pozemek | 166114 | 96755 |
| 4406 | lesní pozemek | 2541 | 2541 |
| 4407 | lesní pozemek | 18092 | 18092 |
| 4409 | lesní pozemek | 2307 | 2307 |
| 4411 | lesní pozemek | 106237 | 106237 |
| 4419 část | lesní pozemek | 5376 | 2580 |
| 4421 | lesní pozemek | 101530 | 101530 |
| 4422 | lesní pozemek | 21847 | 21847 |
| 4423 | ostatní plocha | 864 | 864 |
| 4424 | lesní pozemek | 945 | 945 |
| 4425 | lesní pozemek | 1598 | 1598 |
| 4426 | zastavěná plocha a nádvoří | 978 | 978 |
| 4427/1 | lesní pozemek | 136555 | 136555 |
| 4427/2 | lesní pozemek | 1173 | 1173 |
| 4428 | lesní pozemek | 3964 | 3964 |
| 4429 | lesní pozemek | 61390 | 61390 |
| 4430 | lesní pozemek | 830 | 830 |
| 4431 | lesní pozemek | 90105 | 90105 |
| 4434 | lesní pozemek | 1346 | 1346 |
| 4437 | | 88753 | 88753 |
| 4438 | lesní pozemek | 1046 | 1046 |
| 4440 | lesní pozemek | 95313 | 95313 |
| 4442 | lesní pozemek | 138433 | 138433 |
| 4444 | lesní pozemek | 97343 | 97343 |
| 4451 část | | 820 | 48 |

| | | | |
|------|---------------|------|------|
| 4462 | lesní pozemek | 6351 | 6351 |
| 4475 | lesní pozemek | 8549 | 8549 |
| 4483 | lesní pozemek | 8817 | 8817 |

CELKEM 1106378 m²

Katastrální území: **665444 Klánovice**

| Číslo parcely podle KN | Druh pozemku podle KN | Výměra parcely celková podle KN (m ²) | Výměra parcely v ZCHÚ (m ²) |
|------------------------|----------------------------|---|---|
| 1125/2 | zahrada | 2245 | 2245 |
| 1110 | lesní pozemek | 419221 | 179800 |
| 1116 | vodní plocha | 285 | 285 |
| 1119 | trvalý travní porost | 3301 | 3301 |
| 1120 | vodní plocha | 2678 | 1138 |
| 1121 | lesní pozemek | 51573 | 51573 |
| 1122 | lesní pozemek | 16951 | 16951 |
| 1123 | lesní pozemek | 3447 | 3447 |
| 1124 | lesní pozemek | 339029 | 339029 |
| 1125/1 | zastavěná plocha a nádvoří | 455 | 455 |
| 1126 | vodní plocha | 7933 | 7933 |
| 1127 | lesní pozemek | 3716 | 3716 |
| 1128 | vodní plocha | 6537 | 6537 |
| 1129 | vodní plocha | 590 | 590 |
| 1156 | ostatní plocha | 2984 | 2984 |
| 1157 | lesní pozemek | 351099 | 351099 |
| 1158 | ostatní plocha | 2274 | 2274 |
| 1159 | vodní plocha | 5956 | 5956 |
| 1298 | ostatní plocha | 15504 | 14252 |
| 1299 | ostatní plocha | 4192 | 4192 |
| 1300 | ostatní plocha | 5109 | 5109 |
| 1130 část | | 29746 | 11640 |
| 1134 | ostatní plocha | 839 | 839 |
| 1142/1 část | trvalý travní porost | 20680 | 1392 |
| | | CELKEM | 1031078m² |

Katastrální území: **643777 Horní Počernice**

| Číslo parcely podle KN | Druh pozemku podle KN | Výměra parcely celková podle KN (m ²) | Výměra parcely v ZCHÚ (m ²) |
|------------------------|----------------------------|---|---|
| 4216/2 | lesní pozemek | 380548 | 380548 |
| 4216/4 | lesní pozemek | 2173 | 2173 |
| 4214/2 | ostatní plocha | 181 | 105 |
| 4215/4 část | lesní pozemek | 18364 | 14258 |
| 4216/1 | lesní pozemek | 157335 | 157335 |
| 4216/10 | lesní pozemek | 2731 | 2731 |
| 4216/11 | ostatní plocha | 3035 | 3035 |
| 4216/12 | lesní pozemek | 223 | 223 |
| 4217/1 část | ostatní plocha | 14060 | 13400 |
| 4217/4 část | trvalý travní porost | 85615 | 83556 |
| 4218/1 | ostatní plocha | 779 | 779 |
| 4218/2 | ostatní plocha | 105 | 105 |
| 4218/3 | ostatní plocha | 1425 | 1425 |
| 4218/4 | ostatní plocha | 32 | 32 |
| 4218/5 | ostatní plocha | 101 | 101 |
| 4218/6 | ostatní plocha | 93 | 93 |
| 4219/1 část | lesní pozemek | 7696 | 5437 |
| 4219/6 | lesní pozemek | 14916 | 6328 |
| 4219/7 | lesní pozemek | 846 | 456 |
| 4220 | trvalý travní porost | 50960 | 37303 |
| 4221/2 | trvalý travní porost | 10864 | 10864 |
| 4221/5 | trvalý travní porost | 151 | 151 |
| | | | |
| 4109/1 | lesní pozemek | 3172 | 3172 |
| 4110/1 | vodní plocha | 2920 | 2920 |
| 4111/1 | lesní pozemek | 2003 | 2003 |
| 4112/1 | ostatní plocha | 2089 | 2089 |
| 4112/3 | ostatní plocha | 1013 | 1013 |
| 4113 | vodní plocha | 1146 | 1146 |
| 4114 | zastavěná plocha a nádvoří | 798 | 798 |
| 4115 | zastavěná plocha a nádvoří | 327 | 327 |

| | | | |
|------|----------------------------------|--------|----------------------|
| 4116 | zastavěná plocha a nádvoří | 327 | 327 |
| 4117 | ostatní plocha | 2459 | 9992 |
| | | CELKEM | 720438m ² |

Katastrální území: **601527 Běchovice**

| Číslo parcely podle KN | Druh pozemku podle KN | Výměra parcely celková podle KN (m ²) | Výměra parcely v ZCHÚ (m ²) |
|------------------------------|--------------------------|---|--|
| 1368/1 | orná půda | 13950 | 13950 |
| 1368/11 část | ostatní plocha | 4166 | 23 |
| 1368/15 část | orná půda | 8900 | 443 |
| 1368/16 část | | 16527 | 33 |
| 1368/39 část | ostatní plocha | 4714 | 967 |
| 1368/4 část | ostatní plocha | 2877 | 85 |
| 1368/5 část | ostatní plocha | 1389 | 485 |
| 1368/6 část | orná půda | 4719 | 180 |
| 1369/1, 2 | neplošná půda | 1682 | 1682 |
| 1370/1 | orná | 1204 | 1204 |
| 1370/2 | vodní plocha | 448 | 448 |
| 1370/4 | orná půda | 2220 | 2220 |
| 1371/1 | vodní plocha | 375 | 375 |
| 1371/2 část | vodní plocha | 557 | 74 |
| 1371/3 | vodní plocha | 23 | 23 |
| 1372 část | ostatní plocha | 21255 | 186 |
| 1373/2 | orná půda | 813 | 813 |
| 1373/3 | orná půda | 142 | 142 |
| 1407/1 část | orná půda | 65572 | 3604 |
| 1407/2 část | orná půda | 1332 | 285 |
| 1408/1 | ostatní plocha | 2323 | 2323 |
| 1408/2 | ostatní plocha | 398 | 398 |
| 1408/3 | ostatní plocha | 1879 | 1879 |
| 4010/11 | ostatní plocha | 131 | 131 |
| 4010/5 část | ostatní plocha | 1576 | 203 |
| | | CELKEM | 32156m ² |

G) orientační výměra zvláště chráněného území: 289 ha

H) odůvodnění návrhu na vyhlášení zvláště chráněného území

Navrhovaná přírodní rezervace leží v katastrální území Klánovice, Újezd nad Lesy, Horní Počernice a Běchovice.

Velkou biologickou i ekologickou hodnotu území nabývá zastoupením mnoha biotopů a mikrobiotopů velké rozmanitosti, které se na poměrně malých plochách střídají – od „suchých“ biotopů na písčích až po vlhké biotopy s rašeliníkem. Území je významné výskytem řady cenných rostlinných společenstev, které patří na území Prahy mezi ohrožené.

Celé území je však nejvíce hodnotné jeho izolovaností a obrovskou kontinuální plochou lesa. Právě značná rozloha lesního celku zabránila eutrofizaci většiny území rezervace z okolních zemědělsky využívaných ploch. Nedochozí tak k celkové degradaci – takovéto oligotrofní (území chudé na živiny) území je v dnešní době velice vzácné a ještě více v tak velké ploše. Kontinuita plochy lesa vede k vytvoření stabilního mikroklimatu, umožňuje přirozený průběh přírodních procesů, k výskytu vzácných a hodnotných rostlinných i živočišných společenstev a ve výsledku dává velký potenciál k autoregulačním procesům.

Na území se samozřejmě vyskytují i druhy obratlovců chráněné dle vyhlášky

č. 395/1992Sb., ministerstva životního prostředí České republiky, kterou se provádějí některá ustanovení zákona č. 114/1992 Sb., o ochraně přírody a krajiny - skokan štíhlý (*Rana dalmatina*), skokan hnědý (*Rana temporaria*), ropucha zelená (*Bufo viridis*), ropucha obecná (*Bufo bufo*), čolek velký (*Triturus cristatus*), čolek obecný (*Triturus vulgaris*), slepýš křehký (*Anguis fragilis*), ještěrka obecná (*Lacerta agilis*), zmije obecná (*Vipera berus*), tesařík obrovský (*Cerambyx cerdo*), roháč obecný (*Lucanus cervus*), netopýr černý (*Barbastella barbastellus*) a také další druhy netopýrů.

Botanické hodnocení lokality vyzdvihuje specifické biotopy jako celek a výskyt druhů flory evidovaných dle Červeného seznamu.

Část území je v překryvu s Evropsky významnou lokalitou Blatov a Xaverovský háj, určenou nařízením vlády č. 132/2005Sb.

Důvodem vyhlášení zvláště chráněného území je zachování tohoto z ekologického hlediska velmi cenného území a jeho ochrana před možnými negativními zásahy.

Z hlediska ochrana přírody spočívá největší hodnota lokality v ojedinělém stanovišti s bohatým počtem druhů na něj vázaných. Cílem ochrany je vhodným postupem udržet stav lokality a navrženým plánem péče směřovat činnosti a vývoj lokality k zachování předmětu ochrany.

Orientační mapa na pokladě plánu hl. m. Prahy

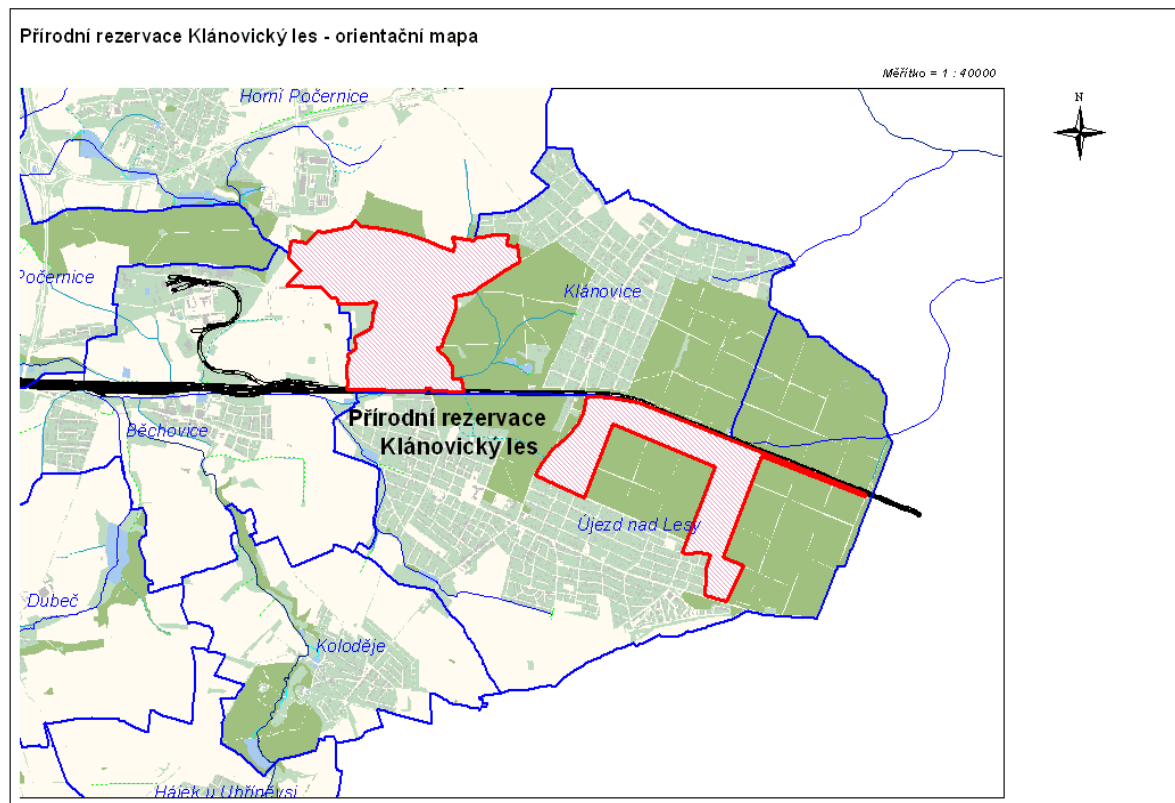

Orientační záznam hranic přírodní rezervace na katastrální mapě

