

MĚSTSKÁ ČÁST PRAHA 14

ZVEŘEJNĚNÍ ZÁMĚRU

Městská část Praha 14 ve smyslu § 36, odst. 1, zákona č. 131/2000 Sb., o hl. m. Praze zveřejňuje

Z Á M Ě R

na prodej souboru pozemků parc. č. 79/1, 79/4, 80/1, 81, 84/1, 84/2, 85/1, 85/2 o celkové výměře 52 361 m² v k. ú. Kyje, při ulici Broumarská

Využití pozemků: viz tabulka a obrazová příloha

Cena: minimálně 1 910 Kč/m²

Kritéria pro výběr kupujícího:

- nabízená cena za soubor pozemků váha 80 %
- platební podmínky váha 20 %

Poučení:

Podle výše cit. ustanovení mají zájemci právo k tomuto záměru předložit své nabídky do 10:00 hodin dne 10. 6. 2010, na adresu :

**Úřad městské části Praha 14
Bří Venclíků 1073, Praha 9, PSČ 198 21**

Nabídky je nutné doručit do podatelny Úřadu městské části Praha 14 v uzavřených obálkách označených „NEOTVÍRAT – prodej Broumarská“.

Vyhlašovatel si ponechává právo od záměru odstoupit.

Bližší informace k tomuto záměru na telefonním čísle 281 005 239.

V Praze dne

Ing. Miroslav Froněk
starosta městské části Praha 14

První den zveřejnění: 21. 4. 2010
Doba zveřejnění: 50 dnů
Poslední den zveřejnění: 10. 6. 2010



Muz.

Příloha k záměru na prodej souboru pozemků v k. ú. Kyje při ulici Broumarská

pozemek parc. č.	výměra m ²	druh pozemku způsob využití	způsob ochrany	ÚPn (Z1000)	poznámka	uzavřené nájemní smlouvy
79/1	6 067	ostatní plocha jiná plocha		převažuje SO1 část SV (cca 1 500 m ²) část ZMK	na pozemku je umístěna oplocená stavba přečerpávací stanice odpadních vod- správce PVK a. s. – VEOLIA	Gamatel, s. r. o. 374 m ² vstup k objektu a přístup k uzávěrům plynu, k jímcce a k rampě do energocentra od 1. 1. 2010 na neurčito
79/4	284	zastavěná plocha a nádvoří stavba LV 3553		SV	vlastník budovy Gamatel, s. r. o.	Gamatel, s. r. o. 284 m ² zastavěná plocha od 1. 1. 2010 na neurčito
80/1	15 411	orná půda	zemědělský půdní fond	převažuje SV-D část SO (cca 1 500 m ²) část ZMK (cca 1 000 m ²)		
81	7 956	ostatní plocha neplodná půda		ZMK		Lipnická, s. r. o. 12 m ² reklamní poutač 2 x 6 m od 1. 3. 2010 do 28. 2. 2011 s možností prodloužení
84/1	15 314 nová výměra 13 910	orná půda	zemědělský půdní fond	převažuje SV-D ZMK (cca 5 000 m ²)	dne 8. 3. 2010 založeno řízení Z-8249/2010-101 – zápis GP oddělení pozemků: parc. č. 84/7 o výměře 164 m ² plocha retenční nádrže parc. č. 84/8 o výměře 1 240 m ² manipulační plocha	
84/2	5 815	ostatní plocha manipulační plocha		SV-C ZMK (cca 2 000 m ²)		Centrum Kámen, s. r. o. 32 m ² přístup do objektu od 1. 7. 1998 na neurčito 150 m ² sklad palet od 11. 10. 2000 na neurčito Lipnická, s. r. o. 12 m ² reklamní poutač 2 x 6 m od 1. 3. 2010 do 28. 2. 2011 s možností prodloužení
85/1	1 945	ostatní plocha jiná plocha		SV-C		
85/2	1 243	ostatní plocha ostatní komunikace		ZMK		
Σ	52 361 m²					

MU

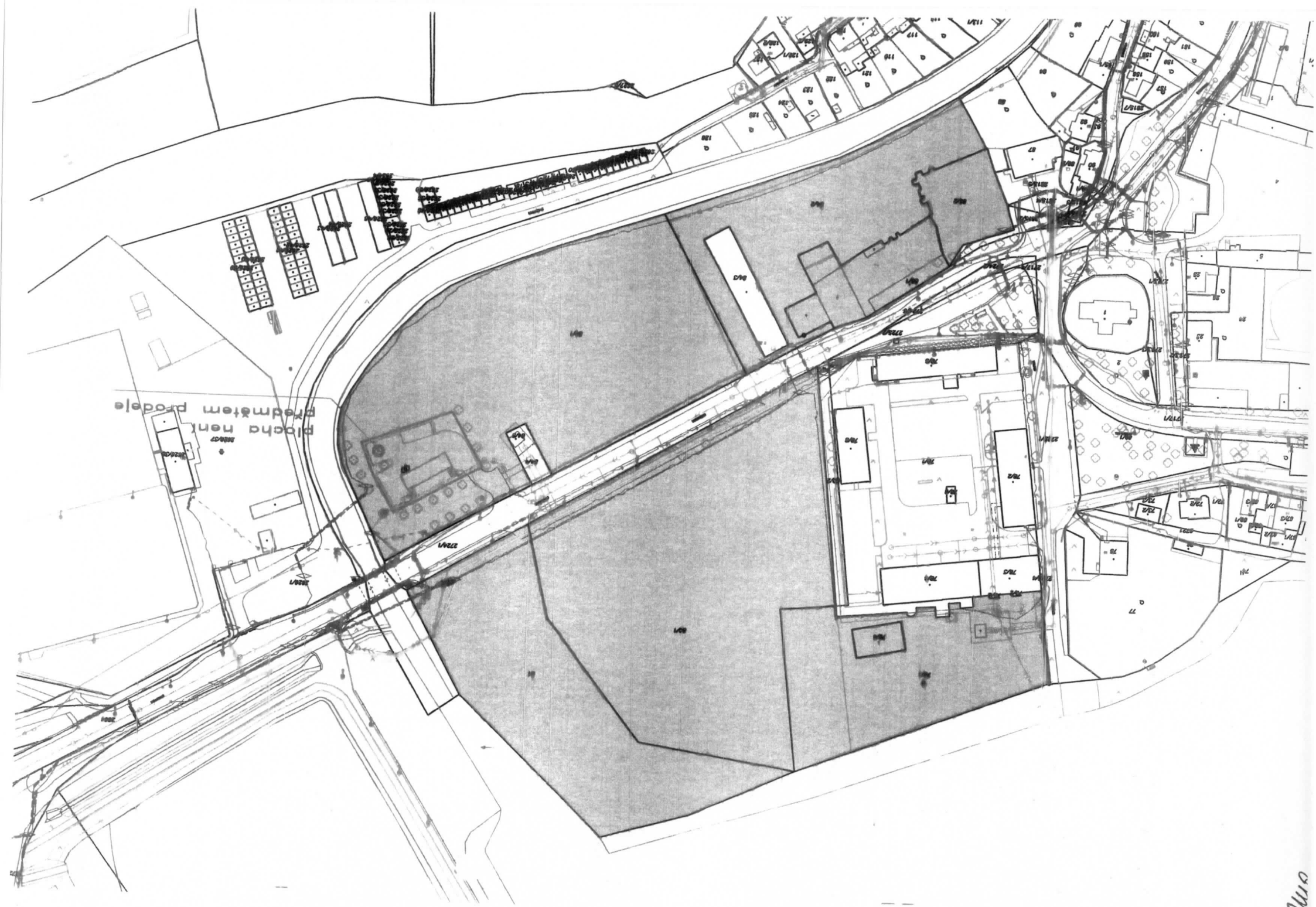

Mus

VOP

VOP

ZMK

SO1

SV-D

SV

Štúpská

Krčínovp
nam.

SV-D

SV-C

ZMK

Prelož

SV

Bohomaňská

ZMK

VOP

Fokytová

Mus.

