



HLAVNÍ MĚSTO PRAHA
MAGISTRÁT HLAVNÍHO MĚSTA PRAHY
Odbor územního rozvoje

| | |
|------------------------|------------------------|
| Identifikátor | j7en8x |
| Typ dokumentace | Změna nového ÚP |
| Vlna | 01 |
| Fáze | Návrh |
| Kolo | MPN1s |

Věc: Vyjádření k projednávané územně plánovací dokumentaci hl. m. Prahy

Podání připomínky

I. Identifikační údaje

| | | | | | |
|-----------------------------|-----------|---------------------------------|---------|-----------------------|------------|
| Druh subjektu | | Právnícká osoba | | | |
| Jméno | Jiří | Příjmení | Feřtek | | |
| Titul před | Ing. | Titul za | | Datum narození | 04.02.1958 |
| Jméno/Název subjektu | | Kyjský občanský klub - spolek | | | |
| IČ | | 26550890 | | | |
| Ulice | Vajgarská | Č. popisné/ č. evidenční | 1415 | Č. orientační | 8 |
| PSČ | 19800 | Obec | Praha 9 | | |
| ID datové schránky | | | | | |
| Telefon | | Mob. telefon | | | |
| E-mail | | kyjeok@seznam.cz | | | |
| Jméno jednatele | | Jiří Feřtek | | | |

II. Upřesnění připomínky

| | |
|------------------------|-------------------------|
| Typ dokumentace | Změna nového ÚP |
| Vlna | 01 |
| Fáze | Návrh |
| Projednávání | Společné jednání |

Dotčený pozemek připomínkujícího

| | | | |
|--------------------------|--|-----------------------|--|
| Katastrální území | | Parcelní číslo | |
|--------------------------|--|-----------------------|--|

| | |
|---------------------|------------------------------|
| Číslo změny: | Předmět |
| 1 | Nový územní plán hl.m. Prahy |

Text vyjádření

Rozšíření areálu CocaCola o rozvojovou plochu 413/582/2448

582 / Za Kyjemi

Jedná se o stanovení rozvojových ploch:

Rozvojová plocha 413/582/2448 o rozloze 49599 m²

Věcný obsah připomínky:

Nesouhlasíme s vymezením části lokality 582/Za Kyjemi, rozvojová plocha 413/582/2448 o rozloze 49599 m², vymezené jako zastavitelná produkční lokalita a s návrhem jejich regulativů.

Navrhujeme:

Rozvojovou plochu 413/582/2448 připojit k sousední nezastavitelné rekreační lokalitě 901 / Kyje – Horní Počernice, typ struktury: lesy - zemědělská krajina, která by zajistila zachování ploch přírodního charakteru.

Požadujeme zachování stávajícího stavu nezastavěného území, která má nemalý význam pro životní prostředí obytných oblastí Hostavic a Jahodnice a pro posílení životního prostředí kolem toku Rokytky, zejména lokálního biokoridoru - 512/-/5126 LBK Slatina – Čihadla.

| | |
|---------------------|----------|
| Počet příloh | 0 |
|---------------------|----------|

III. Zákres v mapě

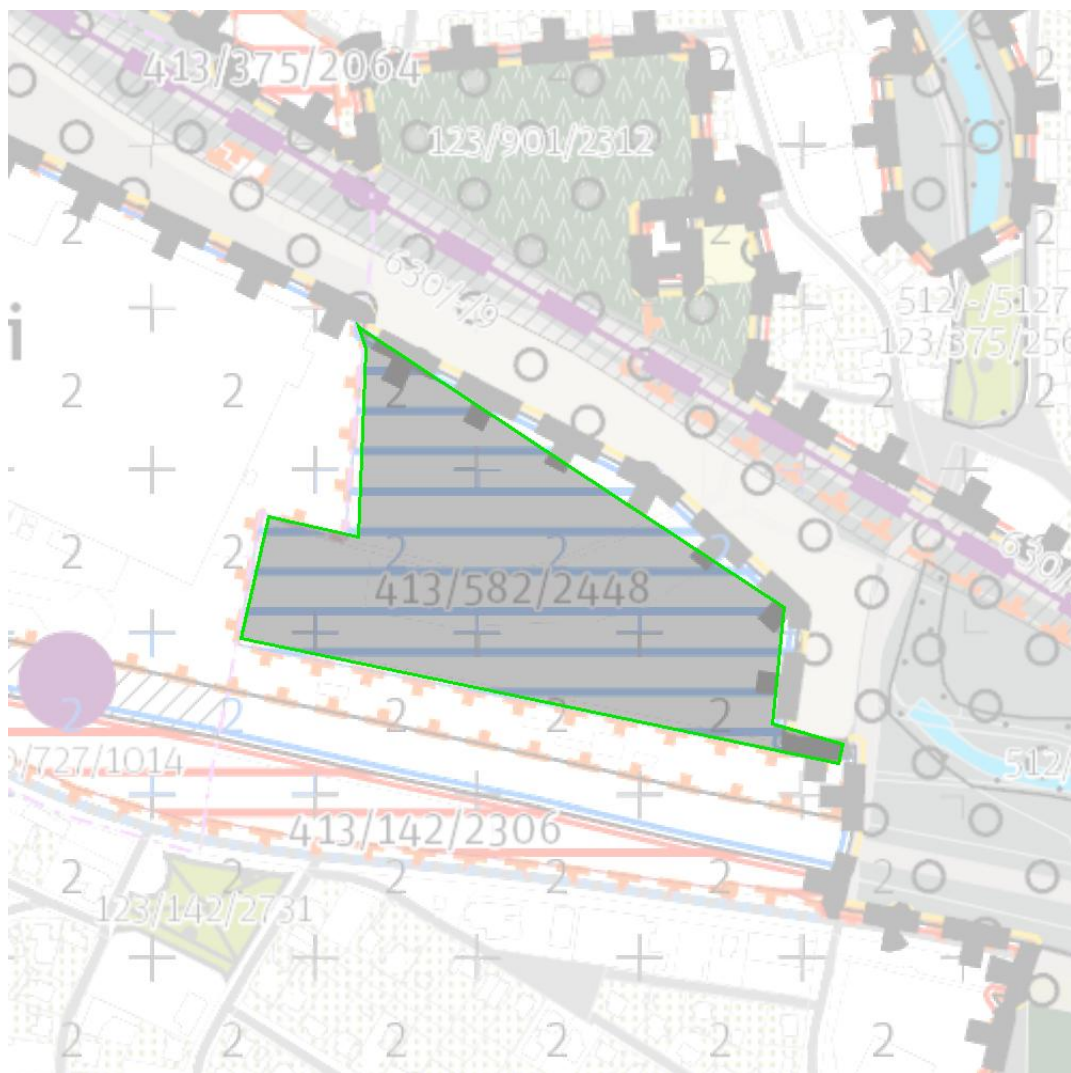

V dne

Ing. Jiří Feřtek