



HLAVNÍ MĚSTO PRAHA

MAGISTRÁT HLAVNÍHO MĚSTA PRAHY

Odbor územního rozvoje

| | |
|------------------------|------------------------|
| Identifikátor | qshv94 |
| Typ dokumentace | Změna nového ÚP |
| Vlna | 01 |
| Fáze | Návrh |
| Kolo | MPN1s |

Věc: Vyjádření k projednávané územně plánovací dokumentaci hl. m. Prahy

Podání připomínky

I. Identifikační údaje

| | | | | | |
|-----------------------------|-----------|---------------------------------|---------|-----------------------|------------|
| Druh subjektu | | Právnícká osoba | | | |
| Jméno | Jiří | Příjmení | Feřtek | | |
| Titul před | Ing. | Titul za | | Datum narození | 04.02.1958 |
| Jméno/Název subjektu | | Kyjský občanský klub - spolek | | | |
| IČ | | 26550890 | | | |
| Ulice | Vajgarská | Č. popisné/ č. evidenční | 1415 | Č. orientační | 8 |
| PSČ | 19800 | Obec | Praha 9 | | |
| ID datové schránky | | | | | |
| Telefon | | Mob. telefon | | | |
| E-mail | | kyjeok@seznam.cz | | | |
| Jméno jednatele | | Jiří Feřtek | | | |

II. Upřesnění připomínky

| | |
|------------------------|-------------------------|
| Typ dokumentace | Změna nového ÚP |
| Vlna | 01 |
| Fáze | Návrh |
| Projednávání | Společné jednání |

Dotčený pozemek připomínkujícího

| | | | |
|--------------------------|--|-----------------------|--|
| Katastrální území | | Parcelní číslo | |
|--------------------------|--|-----------------------|--|

| | |
|---------------------|------------------------------|
| Číslo změny: | Předmět |
| 1 | Nový územní plán hl.m. Prahy |

Text vyjádření

Vymezení územní rezervy 630/901/1005 City – logistický terminál Praha-Malešice - územní rezerva

580 / Malešická průmyslová oblast

Vymezení územní rezervy 630/901/1005 City – logistický terminál Praha-Malešice je v katastrálním území Kyje, Hloubětín (pozemky parc. č. 2671/1, 2671/4, 2846/59 vše v k.ú. Kyje a další)

Věcný obsah připomínky:

Navrhované vymezení územní rezervy 630/901/1005 City – logistický terminál Praha-Malešice požadujeme již nevyomezovat.

Požadujeme, aby územní plán Prahy, ani žádná jiná územně plánovací dokumentace neobsahovaly připravovaný areál citylogistiky při železniční trati na severu v přestavbovém území T/11- Malešicko – hostivařská, plocha DP a ZN/DP – dopravní infrastruktura.

Kontejnerové překladiště Malešice, jeho další rozšíření o plochy pro umístění areálu citylogistiky a napojením na komunikaci Průmyslová či Objízdna v Kyjích je v rozporu s celkovým záměrem přestavbovém území T/11- Malešicko – hostivařská, kde je potřebné se soustředit především na eliminaci dopravní poptávky a ne na její neustálé zvyšování, které znamená více než 1000 jízd kamiónů po Průmyslové ulici a jejím okolí.

Záměr na umístění areálu citylogistiky a kontejnerového terminálu znamená zavedení další těžké automobilové a kamionové dopravy do již v současné době neúměrně zatíženého Průmyslového polookruhu. Znamenalo by to zejména nadměrné zvýšení provozu na stávajících komunikacích a zhoršení životního prostředí v obytné zástavbě na území MČ Praha 14.

Pro kontejnerové překladiště a areál citylogistiky je potřebné hledat a lokalizovat jiné vhodné plochy na méně exponovaném místě na okraji hl. města, nejlépe však za hranici hl. m. Nesoustředit železniční překladiště kamiónů a citylogistického centra do jednoho místa, ale najít různé vhodné lokality. V této oblasti je potřebné omezit logistické areály s velkými nároky na dopravu.

Požadujeme nevytvářet zde zdroj ani cíl tranzitní dopravy a nevytvářet nežádoucí dopravní vztahy nevhodně umístěným areálem kontejnerového překladiště a areálu citylogistiky,

kteřý klade svou polohou nepřijatelné požadavky na nákladní dopravu.

| | |
|--------------|---|
| Počet příloh | 0 |
|--------------|---|

III. Zákres v mapě

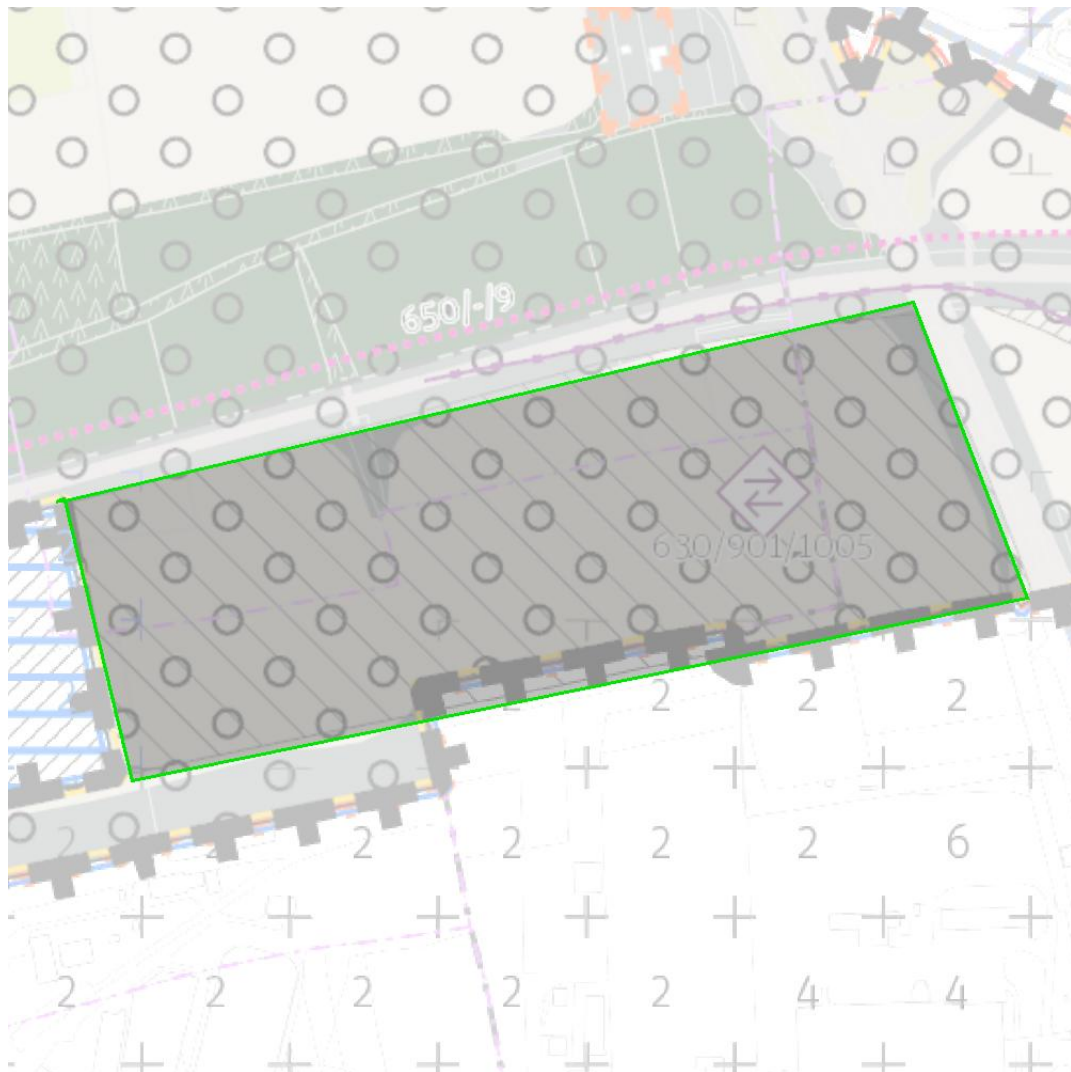

V dne

Ing. Jiří Feřtek